

CATÁLOGO

MAQUINARIA ALQUILER





ELEVACIÓN DE CARGA LIVIANA

Montacargas Cat VC60D

Montacargas Nissan 2.5

Montacargas Mitsubhisi

Montacargas Hyster H40XLH

Montacargas Daewoo D25S

Montacargas Hyster DSE

Montacargas JCB



ELEVACIÓN DE CARGA PESADA

Cama baja

Camión Grúa // Freightliner // Palfinger

Manipulador Terex Teelift 3713

Manipulador Cat H360B

Auto Grúa Grove GMK 4075/1

Auto Grúa Liebherr 1030/1

Auto Grúa Luna At 35/32

Auto Grúa Luna At 35/32

Auto Grúa Luna AT 25/32

Auto Grúa Luna AT 40/50



MOVIMIENTO DE TIERRAS

Mini Cargadora Komatsu SK 1020

Mini Retro Bob Cat 325

Mini Retro Dumper Ausa 200 rmp



ELEVACIÓN DE PERSONAS

Pluma articulada Haulotte HA18PX

Elevador Tijera JLG

Montacargas cremallera Alher T2-Cr

Elevador Tijera Haulotte H125 XL

Elevador Genie GS-1930

Elevador Matilsa 287-79



MAQUINARIA DE CONSTRUCCIÓN

Rodillo Aplanador Bomag BW 120 AB-3

Auto Hormigonera Fiori BA 20/2

Compactador Manual Dynapac LF90

Cortador de Asfalto Dynapac Orka

Generador Carod

Generador Himoinsa HLW 4045

Torre de Luz Tower Light Superlight VT1

Compresor Sullair 65 K



ELEVACIÓN CARGA LIVIANA



Hyster H40XLH

| | |
|---------------------|---|
| Capacidad de Carga: | 4,0 Tn |
| Mástil: | Doble |
| Combustible: | Diésel |
| Medidas: | Alto: 2,45 mt Ancho: 1,25 mt Largo: 2,55 mt |



Mitsubishi

| | |
|---------------------|---|
| Capacidad de Carga: | 3,0 Tn |
| Mástil: | Doble |
| Combustible: | Diésel |
| Medidas: | Alto: 2,25 mt Ancho: 1,40 mt Largo: 2,90 mt |



Cat VC60D

| | |
|---------------------|---|
| Capacidad de Carga: | 3,0 Tn |
| Mástil: | Doble |
| Combustible: | Diésel |
| Altura Máxima: | 4,2 mt |
| Accesorio: | Uñas Largas |
| Medidas: | Alto: 2,65 mt Ancho: 1,30 mt Largo: 3,00 mt |



Nissan 2.5

| | |
|---------------------|---|
| Capacidad de Carga: | 2,5 Tn |
| Mástil: | Doble |
| Combustible: | Gas y Gasolina |
| Medidas: | Alto: 2,50 mt Ancho: 1,25 mt Largo: 2,75 mt |



Daewoo D25S

| | |
|--------------------------|--------|
| Capacidad de Carga: | 2,5 Tn |
| Mástil: | Doble |
| Combustible: | Diésel |
| Altura Máxima: | 3,7 mt |
| Largo de Uñas: | 1,5 mt |
| Posicionamiento de Uñas: | Si |



Hyster D5E

| | |
|--------------------------|---|
| Capacidad de Carga: | 5,0 Tn |
| Mástil: | Doble |
| Combustible: | Diésel |
| Medidas: | Alto: 2,90 mt Ancho: 2,10 mt Largo: 3,40 mt |
| Largo de Uñas: | 1,20 mt |
| Posicionamiento de uñas: | Si |
| Transmisión: | Automática |
| Side Shift: | Si |



JCB 926

| | |
|---------------------------|-------------|
| Capacidad de Carga: | 2600 kg |
| Altura Máx. de Elevación: | 5,5 mt |
| Motor: | 74 cv/55 kW |
| Tipo de Transmisión: | Synchromesh |
| Caudal Hidráulico: | 55 l/min |
| Radio de Giro: | 4,38 mt |
| Depósito combustible: | 88 l |
| Peso: | 5950 kg |



ELEVACIÓN CARGA PESADA



Cama Baja

| | |
|---------------------|----------------------|
| Ejes: | 3 |
| Largo: | 12 mt |
| Sistema: | Hidráulico |
| Rampa: | Hidráulica de 2,5 mt |
| Capacidad de carga: | 50 toneladas |





Freightliner + Palfinger PK 29002

| | |
|--|-----------------------------|
| Capacidad de Carga: | Camión 17 Tn Grúa 6,5 Tn |
| Accesorio: | Sistema Multilift |
| Combustible: | Diésel |
| Capacidad de Carga de Sistema Multilift: | 10 Tn |
| Alcance de Grúa: | 21 mt elevando 710 kg |
| Prolongaciones: | 8 hidráulicas / 1 manual |



Diagrama de Capacidad

| | | | | | | | | | | |
|-------------|------|------|------|------|------|------|------|------|------|------|
| Kilogramos: | 6500 | 5360 | 3830 | 2660 | 1890 | 1430 | 1140 | 940 | 800 | 710 |
| Metros: | 3,6 | 4,6 | 6,0 | 7,9 | 10,1 | 12,2 | 14,4 | 16,7 | 18,9 | 21,1 |

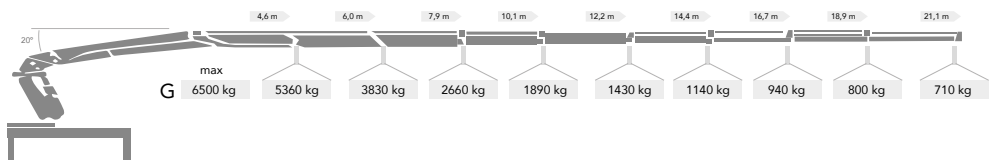



Manipulador Terex Telelift 3713

| | |
|---------------------|---|
| Motor: | Perkins |
| Altura: | Horizontal: 7,5 mt Alto: 12,5 mt |
| Capacidad de Carga: | 3800 kg |
| Medidas: | Alto: 2,80 mt Ancho: 2,60 mt Largo: 5,20 mt |

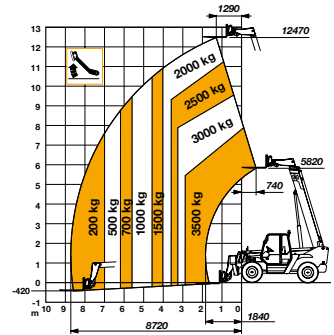

Cat TH 360B

| | |
|------------------------|---|
| Potencia Bruta: | 74,5 kW |
| Peso: | 9440 Kg |
| Capacidad de Carga: | 3100 Kg |
| Altura Max. Elevación: | 13,5 mt |
| Velocidad Máxima: | 40 km/h |
| Tanque Hidráulico | 65 litros |
| Tanque combustible: | 110 litros |
| Medidas: | Alto: 2,41 mt Ancho: 2,44 mt Largo: 6,48 mt |

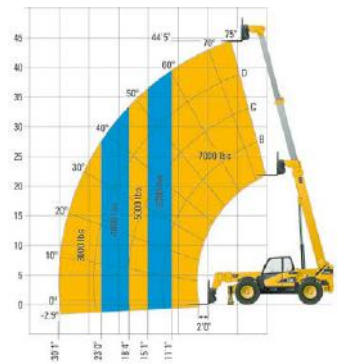

Grove GMK 4075/1



| | |
|---------------------|--|
| Motor: | Mercedes OM501LA 6 cilindros |
| Altura: | 43,20 mt boom + 11,20 mt plumin |
| Capacidad de Carga: | 80 Tn |
| Medidas: | Alto: 3,79 mt Ancho: 2,54 mt Largo: 12,79 mt |

Liebherr 1030/1



| | |
|---------------------|--|
| Motor: | Mercedes Benz |
| Altura: | 26 mt boom + 8,2 mt plumin |
| Capacidad de Carga: | 30 Tn |
| Medidas: | Alto: 3,7 mt Ancho: 2,6 mt Largo: 7,6 mt |

Luna AT 35/32



| | |
|---------------------|---|
| Motor: | Mercedes Benz |
| Altura: | 32 mt boom + 16 mt plumin |
| Capacidad de Carga: | 35 Tn |
| Medidas: | Alto: 3,7 mt Ancho: 2,9 mt Largo: 11,3 mt |



Luna AT 35/32

| | |
|---------------------|---|
| Motor: | Mercedes Benz |
| Altura: | 32 mt boom + 16 mt plumin |
| Capacidad de Carga: | 35 Tn |
| Medidas: | Alto: 3,7 mt Ancho: 2,9 mt Largo: 11,3 mt |



Luna AT 40/50

| | |
|---------------------|---|
| Motor: | Mercedes Benz |
| Altura: | 40 mt boom + 16 mt plumin |
| Capacidad de Carga: | 50 Tn |
| Medidas: | Alto: 3,8 mt Ancho: 2,9 mt Largo: 12,0 mt |



MOVIMIENTO DE TIERRAS



Mini Cargador Komatsu SK 1020

| | |
|----------------------|---|
| Alimentación: | Hidráulica Auxiliar |
| Capacidad de Carga: | 905 kg |
| Velocidad: | 16 km/h |
| Fuerza Tracción Máx: | 3400 kg |
| Neumáticos: | Nuevos |
| Accesorios: | Barredora, martillo, pala y cazos de diferentes tamaños |
| Medidas: | Alto: 2,20 mt Ancho: 1,90 mt Largo: 3,80 mt |



Mini Retro Bob Cat 325

| | |
|---------------------------------|---|
| Motor: | Diésel 20,4 KW (27,4 HP) |
| Prof. Escavación: | 2,5 mt (8'5") |
| Peso de Operación: | 2951 kg (6506 lb) |
| Fuerza Rompimiento de Cucharón: | 21200 N (4766 lbf) |
| Capacidad de pala: | 0,062 m ³ |
| Alcance: | 4,2 mt (13'11") |
| Medidas: | Alto: 2,50 mt Ancho: 1,70 mt Largo: 2,70 mt |



Mini Retro Dumper Ausa 200 RMP

| | |
|---------------------|---|
| Motor: | Lombardini Diésel 26 CV - 19,2 KW |
| Capacidad de Carga: | 2000 Kg |
| Presión de Trabajo: | 150 kg/cm ² |
| Capacidad de Tolva: | Rasa: 900 l Colmada: 1500 l |
| Descarga: | Frontal Hidráulica a 1 metro del suelo desde el bulón de basculamiento de tolva |
| Radio de Giro: | Exterior: 4,5 mt |
| Medidas: | Alto: 2,45 mt Ancho: 1,9 mt Largo: 4,20 mt |



ELEVACIÓN DE PERSONAS



Pluma Articulada Haulotte Ha18PX

| | |
|---------------------|---|
| Altura: | 18 metros |
| Capacidad de Carga: | 2 personas + 90 kg |
| Medidas: | Alto: 2,20 mt Ancho: 2,30 mt Largo: 7,60 mt |



Elevador Tijera JLG

| | |
|---------------------|---|
| Altura: | 12 mt |
| Capacidad de Carga: | 450 kg |
| Medidas: | Alto: 3,00 mt Ancho: 1,90 mt Largo: 3,80 mt |



Elevador Tijera Haulotte H125 XL

| | |
|---------------------|---|
| Mandos: | Arriba/Abajo |
| Estabilizadores: | Hidráulicos |
| Altura: | 12 mt |
| Capacidad de Carga: | 500 kg |
| Medidas: | Alto: 2,70 mt Ancho: 2,40 mt Largo: 4,60 mt |



Montacargas Cremallera Alher T2CR

| | |
|---------------------|--------------------|
| Velocidad Nominal: | 0,42 m/s |
| Carga Máxima: | 1300/1500 kg |
| Altura Máxima: | 100 metros |
| Capacidad de Carga: | 2 personas + 90 kg |



Elevador Matilsa 287-79

| | |
|---------------------|--|
| Altura: | 12 mt |
| Capacidad de carga: | 1 persona |
| Medidas: | Alto: 2,11 mt Ancho: 1,80 mt Algo: 4,20 mt |



Elevador Genie GS-1930

| | |
|---------------------|--|
| Altura: | 7,79 mt |
| Capacidad de carga: | 227 kg |
| Medidas: | Alto: 2,10 mt Ancho: 0,75 mt Algo: 1,82 mt |



MAQUINARIA DE CONSTRUCCIÓN



Rodillo Aplanador
Bomag BW 120 AB-3

| | |
|---------------------|---------|
| HP: | 22 |
| Capacidad Operando: | 2686 kg |
| Peso: | 2900 |



Auto Hormigonera Fiori BA 20/2

| | |
|----------------------------|---|
| Masa en Vacío: | 4050 kg |
| Masa Carga Máxima: | 7650 kg |
| Peso Máx. en Circulación: | 7650 kg |
| Capacidad/Rendimiento nom: | 1600 Lt |
| Potencia del motor: | 2600/ kw 36 |
| Motor: | Lombardini |
| Medidas | Alto: 2,64 mt Ancho: 2,04 mt Largo: 6,20 mt |



Auto Hormigonera Fiori BA 20/2
Compactador Manual Dynapac LF90

| | |
|-----------------------|-------------|
| Motor: | Honda GX160 |
| Peso de Trabajo: | 100 kg |
| Frecuencia Vibración: | 83 Hz |
| Frecuencia Vibración: | 4980 vpm |
| Fuerza Centrífuga | 14 KN |
| Amplitud: | 1,0 mm |
| Inclinación Máxima: | 20° |

Cortador de Asfalto Dynapac Orka



| | |
|----------|----------------------|
| Motor: | Honda 6 CV 2 tiempos |
| Sistema: | Agua |
| Peso: | 99 kg |

Torre Tower Light Superlight VT1



| | |
|-------------|--------|
| Motor: | Kubota |
| Voltios: | 230 V |
| Capacidad: | 10 kva |
| Frecuencia: | 60 Hz |
| Luces: | 6 |



Compresor Sullair 65 K

| | |
|---------------------|------------------------|
| Motor: | Kubota |
| Presión de Trabajo: | 7 bar - 3720 ltr p/min |
| CFM: | 131 |
| PSIG: | 100 |



Generador Stemac

| | |
|--------------|-------------|
| Motor: | Scania |
| Combustible: | Diesel |
| Capacidad: | 360/325 kva |
| Frecuencia: | 60 Hz |



Generador Carod

| | |
|--------------|-----------|
| Motor: | MWM 4 cl. |
| Combustible: | Diesel |
| Capacidad: | 105 kva |
| Frecuencia: | 60 Hz |



Generador Himoinsa HIW-40 T5

| | |
|-------------|-------------|
| Motor: | Iveco 4 cl. |
| Capacidad: | 40 kva |
| Frecuencia: | 60 Hz |



PATTISON

maquinaria





www.gruaspattison.com
Autopista Durán Boliche km 1, Durán (Ecuador)
Teléfonos: 2862606 - 0992631323